

Tarquinia Auguri dal sindaco Mazzola che con l'assessore Capitani sul palco intona Fratelli d'Italia

Una città festante ha "archiviato" il 2011

TARQUINIA - Una città festante, Tarquinia, saluta il 2011 da Piazza Matteotti. Sul palco spopolano i Doppio Malto arrivati in costume 700esco sulle note del Rondò Veneziano, e subito dopo a tutto rock con i testi originali di Filippo Canucci cantati dai fan accorsi per festeggiare l'arrivo del 2012, una folla festante che sempre segue il coinvolgente gruppo locale. Un mega orologio digitale ha scandito il countdown e ai "fuochi d'artificio", ma canori e verbali, hanno pensato il sindaco Mauro Mazzola e l'assessore Giancarlo Capitani, i quali hanno "intonato" Fratelli d'Italia e brindato al nuovo anno con i cittadini, sul palco anche l'assessore Anselmo Ranucci. Fino alle 24 sul palco Sissy ha intrattenuto la piazza con animazione e i balli latino americani, consuetudine di fine anno. "Il prossimo anno saremo ancora qui a brindare con voi - ha dichiarato entusias-



Capodanno vicino al mare
Le immagini della festa di piazza che si è tenuta a Tarquinia

sticamente il primo cittadino dal palco, facendo chiaro e ottimistico riferimento alla prossima tornata elettorale. E' un momento critico per il Paese - ha aggiunto Mazzola - ed è soltanto grazie ai contributi Enel che Tarquinia Viva e l'amministrazione hanno potuto creare questi due eventi: il Presepe Vivente, per il quale

ringrazio l'assessore Celli e Sirio Rotatori, e questa stessa serata. A proposito del Presepe Vivente, il 4 gennaio dalle 6.30 alle 7.00 Sirio Rotatori interverrà a presentare l'evento su Rai1 nell'ambito della trasmissione Uno Mattina. Ringrazio poi Tarquinia Viva e l'assessore Giancarlo Capitani che hanno saputo ben orga-

nizzare anche questa serata. Faccio tanti auguri a questa città e a tutti i cittadini, per un anno di serenità". "La serata, nonostante il freddo pungente che ha toccato i 3 gradi - riferisce l'assessore Giancarlo Capitani - è riuscita alla grande. I Doppio Malto hanno creato spettacolo nello spettacolo, entu-

siasmante e coinvolgente la loro performance. Una serata riuscitissima, i cittadini sono accorsi numerosi, è lecito dire che anche il Capodanno in piazza è divenuto ormai un appuntamento tradizionale irrinunciabile per i cittadini. Auguro a tutti buon anno!"

Anna Maria Vinci

Pienone nei locali per la notte di San Silvestro. Gli operatori: "Bilancio positivo"

A Capodanno la crisi è andata in vacanza

Alberghi al completo, diminuisce però la durata del soggiorno

I desideri per il 2012

L'89% delle persone vuole un lavoro

VITERBO - I sogni degli abitanti del centro Italia per il nuovo anno? Out desideri irrealizzabili e grandi aspirazioni: la maggior parte delle persone si accontenterebbe di veder realizzati sogni concreti e risolti i piccoli e grandi problemi quotidiani. Questo quanto emerge da una ricerca promossa da Pasqua Vigneti e Cantine realizzata attraverso 250 interviste a un campione rappresentativo di italiani e italiane delle regioni del centro Italia tra i 14 e i 45 anni di età per vedere cosa desiderano maggiormente per il 2012. Con la crisi generale, si pensa ai bisogni 'primari', come lavoro (89%) e mettere su famiglia (62%). Rimane tuttavia ai primi posti la ricerca dell'amore (41%), ma quello eterno con cui costruire un solido percorso insieme e non la solita avventura passeggera. Di fatto la massima aspirazione per chi abita al centro sarebbe la soddisfazione di un bisogno concreto (41,6%), e la realizzazione di un sogno si traduce così nella voglia di ottenere una maggiore sicurezza economica per sé e la propria famiglia (39,1%) e di migliorare il proprio tenore di vita senza rivoluzionarla (31,5%). Un bisogno così forte che fa diventare anche un po' egoisti: ben sei su dieci allo scoccare della mezzanotte hanno espresso un desiderio per se stessi, solo il 34,3% per altri.

dalla struttura ricettiva - in hotel abbiamo registrato prenotazioni sia durante le festività natalizie, sia per Capodanno. Insomma, le

persone nonostante la crisi, per le feste non rinunciano a concedersi un po' di relax". Ma, come non manca mai di ricordare il presi-



Bilancio Soddissfatti gli operatori del settore, ma lo sguardo è già alle difficoltà che ha in serbo il 2012

nella città dei Papi, è sceso ad una, massimo due notti. Una sorta di turismo mordi e fuggi che sembra essere il più gettonato in questi tempi. "L'80% delle prenotazioni - conferma infatti Giovanna, del Mini Palace Hotel - è stata solamente per la notte del 31. Una sorta di toccata e fuga. Vista la poca richiesta che abbiamo avuto per Natale, auspicavamo in una ripresa sostanziale per il week end del 31. Ma, come ho già detto, il picco d'affluenza si è ridotto al 31 notte". E se gli albergatori tirano un bilancio pressoché positivo, i ristoratori, visto il tutto esaurito nei locali, non possono che far loro eco. Insomma almeno agli sgoccioli del 2011 la crisi sembra aver allentato la morsa, se pur minimamente. Ma la sensazione che nella maggior parte degli animi permane è che, quelle appena sparate, siano state le ultimi "cartucce" dell'anno: la calma prima della tempesta.

Elisa Conti

Si è consumato un turismo "mordi e fuggi" Bene l'affluenza, ma scende il fatturato Il pernottamento massimo è di due notti

dente provinciale della Confesercenti, Vincenzo Peparello: "Non è tanto una questione di presenze, quanto di fatturato". Nonostante

le prenotazioni sembrano non aver subito alcuna flessione, si sono drasticamente ridotti i tempi di soggiorno. Il pernottamento

Lorenzo, 4 chili e mezzo, primo nato nella Tuscia

E' una bambina, Ginevra, l'ultima venuta alla luce nel 2011

VITERBO - E' un fiocco azzurro quello che si "innalza" nella Tuscia nel primo giorno del nuovo anno 2012 che ha appena fatto il suo trionfale ingresso in scena. Il primo nato nel Viterbese, infatti, è un prosperoso maschietto, si chiama Lorenzo Santonastaso, pesa 4 chili e 440 grammi, è alto 54 centimetri ed è figlio di Luigi e di Anastasia Bisaccia. E' venuto al mondo alle 18,46 di ieri, Lorenzo, è c'è venuto con tutte le migliori intenzioni viste le sue misure che parlano chiaramente da sole, e fanno capire che razza di "ometto" sia già quello nato ieri all'ospedale di Belcolle per la felicità di mamma Anastasia e papà Luigi. Le sue condizioni, al momento della nascita, apparivano buone e foriere di cose



L'ultima nata del 2011 Ginevra Bianchini in braccio al fratellino Mattia, di 9 anni, felicissimo per il suo arrivo

belle e positive. L'ultima nata del 2011 è invece una bella bambina, si chiama Ginevra

Bianchini, è venuta alla luce alle 12,40 del 31 dicembre 2011 e pesa 2 chili e 700 grammi. Il papà di

Ginevra si chiama Fernando ed è un sottufficiale dell'Esercito di 38 anni; la mamma è invece Cristina Straffi, 33 anni, impiegata. Questa bella bambina ha un fratellino che si chiama Mattia, di 9 anni, felicissimo della venuta al mondo della sorellina. Anche le condizioni di Ginevra, il cui peso è ovviamente ben diverso da quello di Leonardo, sono apparse subito buone, assolutamente nella norma. Insomma, sia per quanto riguarda l'ultima nata del 2011 che per quel che concerne il primo nato del 2012, le cose sono andate bene, senza problemi. Particolare curioso, facendo il raffronto con l'anno passato, è che i due bimbi sono entrambi italiani "doc" per così dire, mentre a caval-



Benvenuto Lorenzo In braccio a papà Luigi e assistito anche dall'ostetrica Foto Walter Selva

lo tra il 2010 e il 2011 si parlava della nascita di due femminucce entrambe provenienti da famiglie

straniere. Una inversione di tendenza, quindi, che stavolta ha riportato in auge l'italianità.

CINEMA

VITERBO
AZZURRO Tel. 0761/220019
Lunedì chiuso

LUX Tel. 0761/340848
Lunedì chiuso

GENIO Tel. 0761/343041
Giovedì chiuso
"Sherlock Holmes - gioco di ombre"
ore 18,10 - 20,20 - 22,30

TRIESTE Tel. 0761/307083
"Finalmente la felicità"
ore 20,30
"Vacanze di Natale a Cortina"
ore 22,30

TRENTO Tel. 0761/307759
"Il gatto con gli stivali - 3D"
ore 16,00 - 18,00
"Le Idi di marzo"
ore 20,00 - 22,00

METROPOLITAN Tel. 0761/343047 - www.ferretcinema.it
Giovedì chiuso

ACQUAPENDENTE
CINEMA OLYMPIA Tel. 0763/730052 - www.comuneacquapendente.it
"Il gatto con gli stivali - 3D"
ore 21,30

TEATRO BONI Tel. 0763/730052 - www.comuneacquapendente.it
"Sherlock Holmes - gioco di ombre"
ore 21,30

BAGNOREGIO
ALBERTO SORDI Tel. 0761/948915

BOLSENA
MODERNO Tel. 0761/798342
"Finalmente la felicità"
ore 21,30

CANINO
LA PINETA Tel. 329/7409360
"Vacanze di Natale a Cortina"
ore 21,30

CASTIGLIONE
TEVERE Tel. 0761/948915
"Finalmente la felicità"
ore 21,30

CERVETERI
MODERNO Tel. 06/9941525 - www.modernocerveteri.it
"Il figlio di Babbo Natale"
ore 17,30 - 19,30 - 21,30

CIVITA CASTELLANA
FLORIDA Tel. 0761/588165
"Finalmente la felicità"
ore 17,00 - 19,30 - 21,30

MANZIANA
QUANTESTORIE Tel. 06/9962946 - www.quantestoriemanziana.it
"Happy Feet 2"
ore 17,30
"Le Idi di marzo"
ore 19,30 - 21,30

MARTA
CINEMA ROMA Tel. 0761/870587
"Vacanze di Natale a Cortina"
ore 21,30

MONTEFASCONI
GALLERY Tel. 0761/824342 - www.cinemagallery.it
Giovedì chiuso
Sala 1: "Vacanze di Natale a Cortina"
ore 21,30
Sala 2: "Il gatto con gli stivali"
ore 21,30

MULTISALA FLAVIA Tel. 0761/828611 - www.ferretcinema.it
Sala Blu: "Finalmente la felicità"
ore 21,30
Sala Verde: "Sherlock Holmes - gioco di ombre"
ore 21,30

ORTE
ALBERINI Tel. 0761/403585 - www.cinealberini.net
"Sherlock Holmes - gioco di ombre"
ore 21,45

ORVIETO
MULTISALA CORSO Tel. 0763/344655 - www.ferretcinema.it
Giovedì chiuso
Sala A: "Finalmente la felicità"
ore 18,00 - 20,00 - 22,00
Sala B: "Il gatto con gli stivali"
ore 18,00 - 20,00 - 22,00

SORIANO NEL CIMINO
FLORIDA Tel. 0761/759649
"Il gatto con gli stivali - 3D"
ore 18,00
"Vacanze di Natale a Cortina"
ore 21,30

TARQUINIA
MULTISALA ETRUSCO Tel. 0766/856432 - www.cinemametrusco.it
Sala 1: "Vacanze di Natale a Cortina"
ore 16,00 - 18,00
Sala 2: "Capodanno a New York"
ore 20,00 - 22,00
Sala 3: "Le Idi di marzo"
ore 18,00 - 19,45 - 22,30
Sala 4: "Il gatto con gli stivali - 3D"
ore 18,00 - 19,45 - 22,30
Sala 5: "Sherlock Holmes - gioco di ombre"
ore 17,00 - 19,30 - 21,30

TOLFA
CINEMA TEATRO CLAUDIO Tel. 06/9941525
"Finalmente la felicità"
ore 18,00 - 21,30

TUSCANIA
POCCI Tel. 348/4729971
"Vacanze di Natale a Cortina"
ore 21,30

VALENTANO
COLOMBO Tel. 0761/453138
"Vacanze di Natale a Cortina"
ore 21,30

VASANELLO
ALBERTONE Tel. 0761/409985

VETRALLA
EXCELSIOR Tel. 0761/483340 - www.cinemaxcelsiorcura.com
Giovedì chiuso
"Finalmente la felicità"
ore 17,30 - 19,40 - 22,00

VITORCHIANO
CINE TUSCIA VILLAGE Tel. 333/8005007 - www.cinetuscavillage.it
"Sherlock Holmes - gioco di ombre"
ore 17,00 - 19,45 - 22,30
"Finalmente la felicità"
ore 18,00 - 20,15 - 22,30
"Il gatto con gli stivali - 3D"
ore 18,00 - 20,15 - 22,30
"Vacanze di Natale a Cortina"
ore 18,00 - 20,15 - 22,30
"Il figlio di Babbo Natale"
ore 18,00
"Capodanno a New York"
ore 20,15 - 22,30
"Le Idi di marzo"
ore 18,00 - 20,15 - 22,30

Faleria

"Diversincanti" a Sant'Agostino

"Nell'arte e nella tradizione" è il tema delle manifestazioni organizzate a Faleria per le festività natalizie. Prossimo appuntamento martedì 3 gennaio, alle 18,30, alla chiesa di S. Agostino, col concerto "Diversincanti" che vedrà sulla scena Raffaella Siniscalchi e Alessandro Gwis. Venerdì 6 gennaio alle 19, invece, sempre a S. Agostino, in scena Yasemin Sannino.

Tarquinia

Quadri, sculture e foto in mostra

"Tarquinia in mostra" è la rassegna sulla cittadina che si può visitare alla Società Tarquiniense d'Arte e Storia (via dell'Archetto, 4) fino al 10 gennaio. L'esposizione è aperta (ingresso libero) tutti i giorni dalle 10:30 alle 22 e propone quadri di Mobbs, sculture di Cosimi, Narduzzi e Degli Effetti e le fotografie di Mencarelli.

Viterbo

Iconografia del Natale

"Iconografia del Natale" nella chiesa di S. Silvestro (piazza del Gesù) per scoprire come viene rappresentato il Natale nell'arte occidentale e orientale. La mostra rimarrà ancora aperta fino all'Epifania con il seguente orario: 1-6 gennaio (ore 17,00-19,00). L'ingresso è libero.

Caprarola

"Quando Giglio tornò"

Da martedì 3 a giovedì 5 gennaio torna in scena "Quando Giglio tornò". Si tratta della commedia rappresentata alle scuderie di Palazzo Farnese dalla Compagnia "Quelli del martedì", per la regia di Franco Borgna, Alessandro Morganti e Angelo Pecorelli. Gli spettacoli iniziano alle 21, il biglietto costa 10 euro (ridotto 5).

fotoreporter

Giovedì prossimo la commedia brillante in dialetto de "La compagnia dei Casaioli" "La Befana o Babbo Natale?"



Occasione da non perdere Buoni motivi per assistere a "La Befana o Babbo Natale?"

VITERBO - "La compagnia dei Casaioli" presenta "La Befana o Babbo Natale?", commedia brillante recitata in dialetto "casaiolo" giovedì prossimo, 5 gennaio 2012, alle ore 21, a Viterbo presso il Salone delle Farine (accanto alla Chiesa Santa Maria delle Farine), in località Le Farine - strada statale Cassia Sud, Km 76, strada Fagiano "La Befana o Babbo Natale?" è una commedia brillante, divertente, ma è anche una favola che ci riporta indietro nel tempo, ai giorni della nostra infanzia quando nel periodo delle feste natalizie aspettavamo con trepidazione e tanta ingenuità quell'incanto straordinario che era l'arrivo di Babbo Natale e della Befana. E sarà proprio con loro che oggi, in un mondo dove regnano sempre di più falsi valori, riscopriremo l'autenticità della nostra vita in un eccellente cocktail di dialetto, tradizioni, passato, presente e... riflessioni. Le offerte raccolte durante la rappresentazione saranno devolute interamente a favore dell'associazione "Il mondo di Crico" di Vetralla, impegnata con bambini disabili

li e sindromi rare (presidente Carla Dell'Oglio, telefono mobile 338.3345102).

La commedia "La Befana o Babbo Natale?" a dicembre 2007, durante la seconda rassegna teatrale promossa dal Comune di Montefiascone, è stata premiata per il miglior testo teatrale e migliore scenografia e Marianna Silvani (la figlia ricca) è stata premiata come migliore attrice non protagonista.

"La compagnia dei casaioli" è nata per gioco a giugno del 2003 nel bosco del Santuario Madonna della Folgore a Cura di Vetralla. Da allora ha portato in scena le commedie brillanti "L'occhiaticcio", "Hanno spaso na chiacchiera", "La sociara e la nora... la pesta e la gragnola", "L'compare e la commare fanno quello che le pare". Attualmente sta preparando "Mina... cade' uno de loro". Insomma, una buona occasione, quella offerta da "La Befana o Babbo Natale?", per passare un po' di tempo godendo di uno spettacolo ironico e brillante, e di fare qualcosa di buono per chi è meno fortunato.

Tuscania

Stagione teatrale al Rivellino

Tanti appuntamenti di prestigio nel ricco cartellone della stagione teatrale del teatro "Il Rivellino". Il primo spettacolo in calendario è per domenica 8 gennaio con un debutto nazionale. Si tratta di "Non c'è tempo, amore", lo spettacolo che vedrà in scena la coppia Amanda Sandrelli e Blas Roca Rey insieme ad Ady Angelillo e Lorenzo Gioielli, che ne ha curato anche la regia. Si proseguirà il 26 gennaio con "Chi ha paura di Virginia Woolf", con Caterina Costantini e Franco Castellano. La stagione è realizzata da Athanor Eventi con il Comune.

Celleno

La mostra dei presepi

In occasione delle festività natalizie, l'associazione Presepi a Celleno organizza l'VIII Mostra di arte presepiale. Come nelle passate edizioni la mostra verrà allestita nel centro storico di Celleno ma per la prima volta quest'anno verrà realizzata all'interno del chiostro di ex-convento francescano del '600 San Giovanni Battista a Celleno vecchio. Oltre all'esposizione di opere provenienti da tutta Italia e non solo, anche un presepe dedicato ai 150 anni dell'Italia unita. La mostra resterà aperta dalle 15 alle 19 nei giorni 6 e 8 gennaio.

Viterbo

L'8 i rifiuti ingombranti

A gennaio la raccolta straordinaria dei rifiuti ingombranti al Riello slitta alla seconda domenica del mese. L'appuntamento è quindi per l'8 gennaio, dalle 8 alle 18. Solo i cittadini residenti nel Comune di Viterbo (frazioni comprese) possono usufruire del servizio. Nel punto di raccolta non verranno accettati imballaggi di piccole dimensioni, bottiglie, barattoli, giornali, vasi, pneumatici, rifiuti inerti di manutenzioni (calcinacci, sanitari), materiali in vetroresina, bombole, vernici e quant'altro etichettato come rifiuto pericoloso, infiammabile, tossico e irritante.

LE MOSTRE DA VISITARE

VITERBO - Rocca Alborno - Piazza della Rocca
"... LA POP ART" - Haring, Schifani, Warhol e altri
Opere uniche (serigrafie, offset, installazioni) del pittore e writer statunitense Keith Haring, uno degli esponenti più singolari del graffitismo di frontiera per quei suoi lavori capaci di rappresentare la cultura di strada della New York degli anni '80. Ma anche lavori prodotti da altri personaggi della "arte popolare": dagli americani Roy Fox Lichtenstein e Robert Rauschenberg, agli italiani Mario Schifano e Franco Angeli, alcuni inediti di Andy Warhol. Saranno in mostra alla Rocca degli Alborno, sede del Museo nazionale etrusco, a piazza della Rocca. E' la collettiva "... la Pop Art" (foto), fino al 15 gennaio 2012, organizzata da Comune di Viterbo, i.Media s.a.s. e Pubblwork Eventi.

BARBARANO ROMANO - Chiesa di S. Angelo
"I GRANAI DELLA MEMORIA"
Fino al 6 gennaio 2012, in mostra una raccolta di immagini della comunità di Barbarano Romano dalla fine dell'800 agli anni '70. Esposte oltre 1.000 foto, in 47 pannelli, più di 100 persone intervistate, coinvolte e rappresentate in vario modo tutte le famiglie del paese. Apertura nel weekend e nei festivi (10-12 e 15-18).

VETRALLA - Museo della città e del territorio
"DANTE PAOLOCCI - Illustratore e fotografo"
E' la mostra documentaria monografica su Dante Paolucci (Civitavecchia 1849 - Roma 1926). Discendente da un'antica famiglia vetrallese - figlio di un magistrato che per i propri ideali risorgimentali fu anche incar-



loci (Civitavecchia 1849 - Roma 1926). Discendente da un'antica famiglia vetrallese - figlio di un magistrato che per i propri ideali risorgimentali fu anche incar-

cerato sotto lo Stato Pontificio - Dante Paolucci nacque a Civitavecchia il 6 luglio 1849. Studiò pittura a Roma presso l'Accademia di San Luca. Pittore e fotografo sin da quando la fotografia era ancora agli albori e artista rinomato, Paolucci fu tra i maggiori illustratori della sua epoca, riproducendo per "L'Illustrazione italiana" con innumerevoli disegni tutti gli eventi, lieti e tristi, che si svolsero a Roma da quando divenne Capitale fino al 1909. La mostra, curata da Giovanna Caterina de Feo, offre per la prima volta un breve ma significativo percorso nell'arte di Dante Paolucci. Formata da 15 grandi tavole documentarie, con la riproduzione dei disegni tratti dalla collaborazione più che trentennale intrattenuta con "L'Illustrazione Italiana", rivista per cui fu corrispondente da Roma fin dal 1875, la mostra prevede di esporre anche una piccola parte del materiale inedito proveniente dal suo archivio, conservato presso la famiglia Paolucci, tra cui alcuni suoi disegni o schizzi dal vero, preparatori per le illustrazioni e oggetti. Di notevole interesse sono le sue macchine fotografiche, alcune lastre fotografiche e le antiche fotografie, che costituiscono un materiale vario e affascinante, anch'esso ancora largamente inedito, dove spicca per consistenza una parte relativa a Vetralla. Fino al 15 gennaio 2012 (orario sab-dom 10-13, 16.30-19).

CAPRAROLA

La Tuscia Farnese

■ Museo multimediale La Tuscia Farnese: le visite proseguiranno fino al 9 gennaio con i seguenti orari: venerdì, sabato e domenica dalle 11 alle 13 e dalle 15.30 alle 17.30. L'ingresso alla struttura multimediale è gratuito.

SORIANO NEL CIMINO

Mercatino delle idee

■ Viene organizzata nel centro storico del paese l'ultima domenica di ogni mese ed in molte altre occasioni (Festa di Sant'Eutizio, Sagra della castagna, Castello dei Sapori, Sagra dell'olio nuovo). Le numerose bancarelle degli antiquari, degli artigiani e dei collezionisti propongono tutto quello che può affascinare un appassionato di antichità e modernariato. L'elenco è molto vasto: dai mobili ai dipinti, alle ceramiche, agli orologi, agli strumenti ottici, musicali e scientifici; dagli argenti ai gioielli, ai vetri, ai libri, alle vecchie riviste e ai giocattoli; dalle radio ai juke-box, ai ferri, alle chiavi da collezione, alla biancheria antica. Interessante anche il settore del modernariato per la varietà e l'offerta di oggetti di vario genere. Info: ufficio iniziative culturali 0761/742219.

MONTALTO DI CASTRO

Una giornata a Vulci

■ Proseguono gli appuntamenti al parco naturalistico archeologico di Vulci. Aperto tutti i giorni, organizza nel fine settimana una serie di visite guidate e numerose attività che propongono sport e archeologia. Inoltre visite guidate, laboratori didattici e campi scuola: tante proposte per ogni

Per inviare materiale, mandate una mail all'indirizzo: eventiviterbo@ilnuovocorriere.it

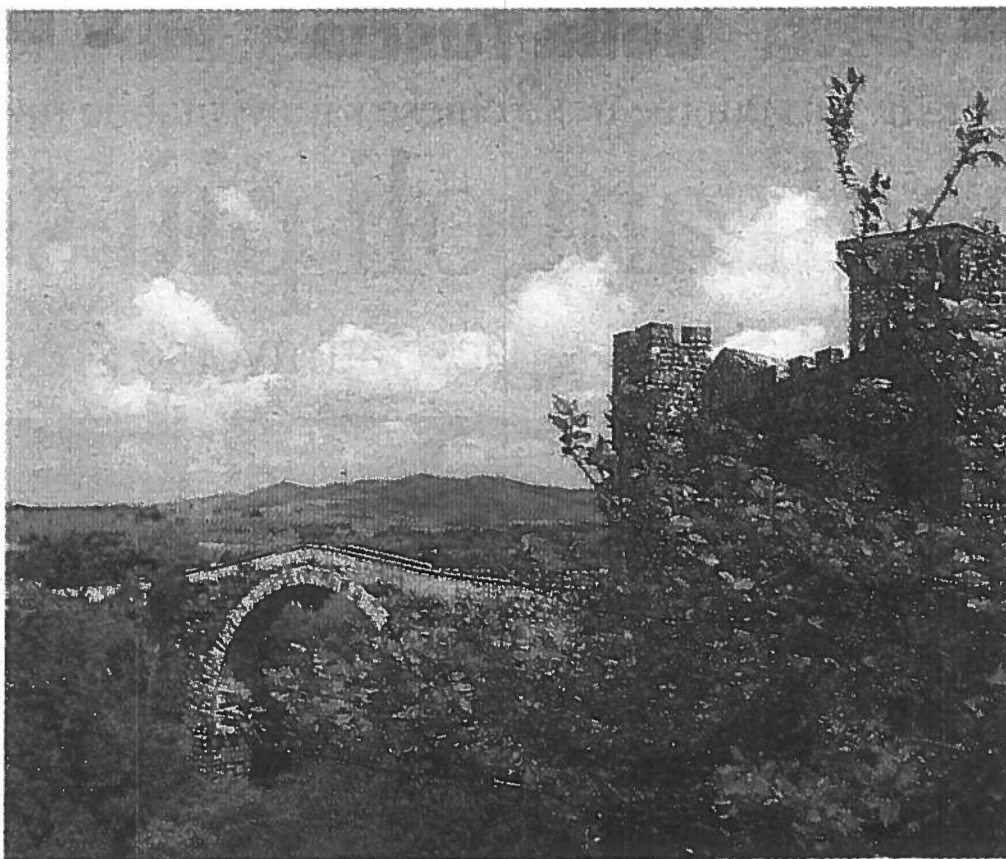

età a partire dai piccoli alunni della scuola dell'infanzia, per la scuola primaria, la scuola secondaria di I grado fino alle scuole secondarie.

TARQUINIA
Natale insieme

■ Natale Insieme, Arie d'opera e canti di Natale.

Appuntamento il 5 gennaio alle 18 a Tarquinia nella sala consiliare con il Concerto del soprano Mariella Spadavecchia e del pianista Matteo Biscetti. Info: www.tarquiniaturismo.it

VALENTANO
Befana

■ Giovedì 5 gennaio 2012 ore 16, appuntamento in piazza Varese: arrivo dei Magi; dolci e sorprese per i bambini; ore 20.30 Arriva la Befana! Venerdì 6 gennaio ore 17.00 Chiesa Parrocchiale San Giovanni Evangelista Concerto della Banda Musicale di Valentano domenica 8 gennaio ore 17.00 Chiesa Parrocchiale San Giovanni Evangelista: Concerto di chiusura delle festività natalizie con il quartetto di sassofoni Tacet

MONTALTO DI CASTRO
Eventi

■ Il 5 gennaio "E' l'amore che conta", serata di solidarietà organizzata dalla parrocchia Gesù Eucaristico. Previste Tombolata di beneficenza per i bambini di Peter Pan e arrivo della Befana. Appuntamento nella ex chiesa di San Sisto (Via Tirrenia) a Montalto di Castro alle ore 21; informazioni: 327.6562457; 340.8860396.

"Il Circo Medievale", con gli spettacoli "Ludovico il Mezzo" e "Il Gobbo di Cicignano" della Compagnia "Circo Squilibrato", andrà in scena sempre il 5 gennaio alle 16; il Borgo Vecchio di Pesca Romana si animerà con equilibrio comico, giocoleria col fuoco con artisti in costumi medievali.

VIGNANELLO
Tradizioni

■ Natale a Vignanello con la visita della Befana della Pro loco a tutti i bambini del paese e discesa della Befana dal campanile della Chiesa Collegiata. Appuntamento il 5 gennaio alle 16.30; info: 329.7771809; www.prolocovignanello.org. La manifestazione è a cura del Comitato Festeggiamenti San Biagio e Santa Giacinta (Classe 1972) e dei Vigili del Fuoco di Viterbo. Info: www.prolocovignanello.org. Il 6 gennaio 2012: L'Albero della Befana, il tradizionale Albero della Befana della Pro loco di Vignanello; info: www.prolocovignanello.org.

CELLERE
Città in festa

■ Presso il borgo di Pianiano nel comune di Cellere il 6 gennaio 2012 sarà ricreata la grotta della natività con la piazza del mercato, le botteghe artigiane, il forno, l'osteria, il pascolo per le pecore, il cortile con le oche e tutti i figuranti saranno impegnati nei loro mestieri. Per l'occasione si potranno degustare le pizzette fritte. L'evento è organizzato dalla Pro-loco e dal Comune di Cellere.

ACQUAPENDENTE
Teatro

■ Al teatro Boni di Acquapendente alle 18 lotteria spettacolo con la compagnia "RetroPalco". Info: Info: 0763.7309206 (ufficio turismo, comune di Acquapendente).

CALCATA
Appuntamenti delle feste

■ Il presepe: un'iniziativa dell'associazione culturale "Il Granarone", curata da Marijcke van der Maden che realizza un presepe con le figure fatte a mano, e lo arricchisce, ogni anno, con un nuovo personaggio raffigurante il volto di uno degli abitanti più anziani del paese. Lo si può visitare, con ingresso libero, nella sede dell'associazione a Calcata (in via di Porta segreta, 8) fino a venerdì 6 gennaio 2012, con orario di apertura il sabato, la domenica e i giorni festivi dalle ore 10.00 alle 20.00, i giorni feriali su appuntamento. Info: tel/fax: 0761.587855 - e-mail: info@ilgranarone.com - www.ilgranarone.com. Alle 16 di venerdì 6 gennaio 2012, presso l'associazione culturale "Il Granarone, concerto "Once Again Gospel Quartet": spirituals e gospel. Info: www.comune.calcata.vt.it.

CAPRAROLA

Palazzo Farnese

■ Giovedì 5 gennaio 2012 Cantinone di Palazzo Farnese: Tombolata per bambini a cura dell'associazione "La casa di Archimede"; mentre venerdì 6 gennaio, ore 16.30 Salone delle ex scuderie di Palazzo Farnese, rassegna canora della corale polifonica "In Himnis et Cantis".

Mostre

BOMARZO

Sculture Iperspaziali di Pierelli

■ Il Museo delle Sculture Iperspaziali non è solamente una raccolta di opere dell'artista, ma, è, esso stesso, vera e propria opera. Pierelli si pone con l'umiltà dell'ipotesi e mai con la certezza della verità, modella percorsi segnici esaltando l'immaginario razionale. Il museo è visitabile il sabato e la domenica dalle 16 alle 18 e gli altri giorni su prenotazione. È possibile usufruire di visite guidate. Per info: 0761378585 - 3286941483.

CIVITA CASTELLANA

L'arte in mostra nell'anno della ceramica

■ Due le proposte per l'anno della ceramica: la mostra "Duemila anni di produzioni ceramiche a Falerii", a cura della Soprintendenza per i beni archeologici dell'Etruria Meridionale, dove sono esposti per la prima volta manufatti ceramici finora contenuti negli archivi del Forte Sangallo, fino all'8 gennaio.

TARQUINIA

Falso etrusco un'arte antica

■ Proseguirà fino al 2012 la doppia mostra dedicata alla riproduzione della ceramica etrusca. La prima, "La ceramica a Tarquinia tra riproduzione e innovazione. I cornetani: Scappini, Sbrana, Chignoni" è allestita in una stanza del Museo archeologico nazionale a Palazzo Vitelleschi, l'altra nella sede della Società tarquiniese d'arte e storia, sempre sensibile alla valorizzazione delle bellezze della cittadina etrusca.

TUSCANIA

Mare Mediterraneum a Piane di Bronzo

■ Il centro culturale La camera verde e l'associazione culturale Piane di Bronzo presentano fino al 21 gennaio la mostra "Mare Mediterraneum", rassegna d'arte a cura di Giovanni Andrea Semeraro. Un'esposizione di fotografia, una mostra di pittura, una rassegna di cortometraggi, letture e interventi teatrali, dove il Mediterraneo diventa il punto da osservare, da pensare. La mostra si può visitare a Piane di Bronzo, in loc. Puntone San Pantaleo, nei giorni di venerdì, sabato e domenica dalle ore

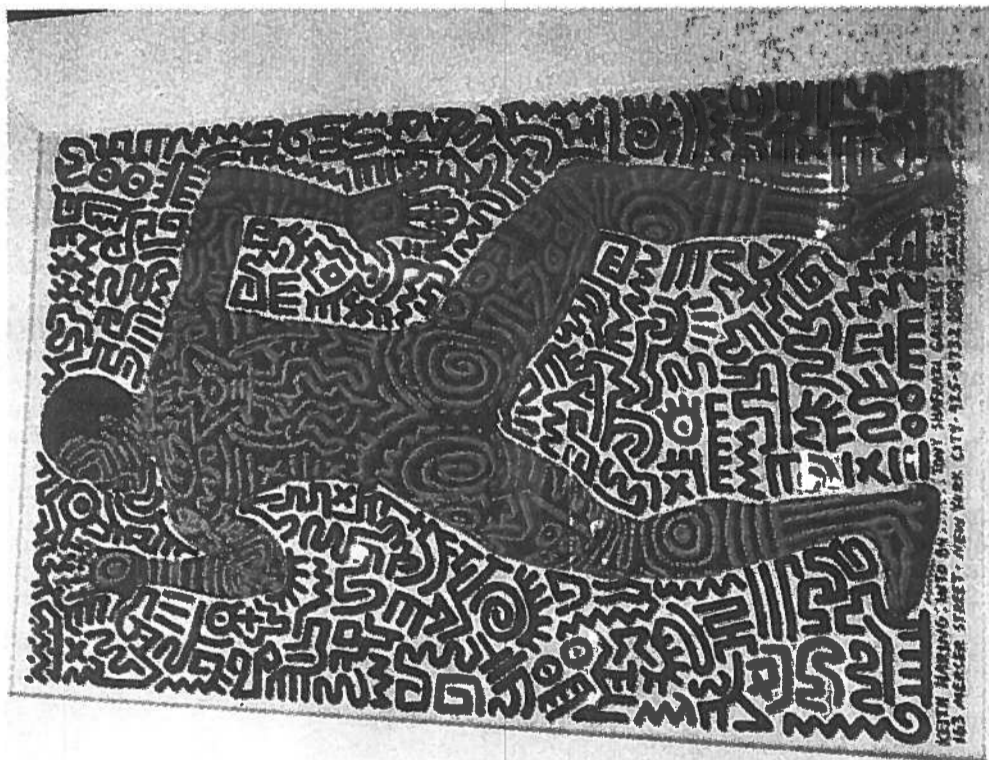

11 alle ore 13 e dalle ore 16 alle ore 20, negli altri giorni: 0761 445040 oppure 347 2108126.

VETRALLA

Le illustrazioni di Paolocci in onore di Guidoni

■ In occasione della giornata in ricordo di Enrico Guidoni è stata allestita "Dante Paolocci (Civitavecchia 1849 - Roma 1926), illustratore e fotografo", mostra documentaria monografica a cura di Giovanna Caterina de Feo presso il Museo della Città e del Territorio in via di Porta Marchetta 2. Fino al 15 gennaio, orario: sabato e domenica dalle 10 alle 13 e dalle 16.30 alle 19.

VITERBO

Un percorso personale per le opere di Renzogallo

■ La Galleria Miralli, a Palazzo Chigi, presenta la personale di Renzogallo, a cura di Agnese Miralli, fino al 31 gennaio. I temi salienti dell'opera di Renzogallo sono ordinati in un allestimento pensato dall'artista. In rilievo il ciclo dei "Bersagli" degli anni novanta e delle "Anfore", protagoniste in alcuni recenti lavori a partire da "Diario", un'opera realizzata in un

anno, con frammenti di carta di puro cotone fatta a mano, custodita in una solida griglia di ferro. Orario: 17 - 19.30 (esclusi i festivi) con ingresso libero.

VITERBO

Keith Haring e la Pop art alla Rocca Alborno

■ Opere uniche (serigrafie, offset, installazioni) del pittore e writer statunitense Keith Haring (Reading, 4 maggio 1958 - New York, 16 febbraio 1990), uno degli esponenti più singolari del graffitismo di frontiera per quei suoi lavori capaci di rappresentare la cultura di strada della New York degli anni Ottanta, ma anche lavori prodotti da altri personaggi di spicco dell'arte popolare: dagli americani Roy Fox Lichtenstein e Robert Rauschenberg, agli italiani Mario Schifano e Franco Angeli, alcuni inediti di Andy Warhol saranno in mostra fino al 15 gennaio all'interno della straordinaria Rocca degli Alborno, sede del Museo nazionale etrusco, a piazza della Rocca. Orario di apertura: dal lunedì al venerdì, dalle 10 alle 13 e dalle 15 alle 19.30. Sabato, domenica e festivi (ad esclusione del 25 dicembre e del 1 gennaio) dalle 10 alle 19.30 con orario continuato. Biglietto d'ingresso 10 euro, ridotto 7 euro.

PALAZZI E MUSEI

MUSEO DEL FIORE

ACQUAPENDENTE
Riserva naturale di Monte Rufeno, località Casale Giardino, tel. 0763 7309224 - 0763 733642 (visite guidate e aperture straordinarie) - 800411834 (numero verde) - e-mail: museo.fiore@tin.it; laperegina@tin.it; info@laperegina.it; www.museodelfiore.it.

MUSEO DELLA CERAMICA

ACQUAPENDENTE
All'interno della torre Julia De' Jacopo, tel. 0763 733642 - 800 4001834.

MUSEO PIERO TARUFFI

BAGNOREGIO
Documenti, auto e modellini. In piazza Sant'Agostino. Tel. 0761 78081. E-mail: museotaruffi@libero.it

MUSEO ARCHEOLOGICO

BARBARANO ROMANO
Ceramica, bronzi e sarcofagi. Via Sant'Angelo 4, tel. 0761 414531-601.

PALAZZO ODESCALCHI

BASSANO ROMANO
L'antico castello degli Anguillara è in piazza Umberto I, tel. 0761 636919.

MUSEO GUSTAVO ADOLFO

BLERA
Tel. 0761 471057 - 338 2464819; e-mail: museocavallo@comune.bleva.vt.it. Url: www.amicicavallo.it/museo_cavallo.htm

CATACOMBE

BOLSENA
Basilica di Santa Cristina, via G. Mazzini, 1. Tel. 0761 799067; e-mail: info@basilicasantacristina.it. Url: www.basilicasantacristina.it.

MUSEO DEL LAGO

BOLSENA
All'interno della rocca Monaldeschi della Cervara, tel. 0761 798630-302-679.

SCULTURE IPERSPAZIALI

BOMARZO
Il museo raccoglie 120 opere di Attilio Pierelli. Tel. 0761 924648; e-mail: info@pierelli.it; url: www.pierelli.it/museo.htm.

PARCO DEI MOSTRI

BOMARZO
Il parco fu realizzato verso la fine del XVI secolo da Vicino Orsini. Tel. 0761 924029; e-mail: webmaster@bomarzo.net. Url: www.bomarzo.net

MUSEO DELLA NATURA

CALCATA
Opera Bosco è un museo - laboratorio all'aperto di arte contemporanea. Località Colle, tel. 0761 588048 - 328 2769123; e-mail: operabosco@operabosco.com; Url: www.operabosco.com; www.nuitdesmusées.culture.fr.

TRADIZIONI POPOLARI

CANEPINA
Museo nell'ex convento dei carmelitani, largo Maria de Mattias, 7; tel. 0761 750990.

MUSEO DELLA BADIA

CANINO - VULCI
Reperti provenienti dagli scavi della limitrofa necropoli. Tel. 0766 879729 - 0766 89298 - 0761 437787; e-mail: info@vulci.it. Url: www.vulci.it

PALAZZO FARNESE

CAPRAROLA
Uno dei migliori esempi in Italia di architettura manieristica tardo-rinascimentale. Tel. 0761 646052.

MUSEO BRIGANTAGGIO

CELLERE
Il brigantaggio maremmano restituito attraverso le testimonianze dell'epoca e l'immaginario d'oggi. Aperture: venerdì, sabato e domenica dalle 10 alle 13 e dalle

15 alle 19 - Tel. 0761451791 int. 5 oppure 3395716275

MUSEO AGRO FALISCO

CIVITA CASTELLANA
Allestito all'interno del Forte Sangallo, in via del Forte, 86; tel. 0761 513735.

MUSEO MARCANTONI

CIVITA CASTELLANA
Museo della ceramica, all'interno del palazzo Petroni Andosilla, in via Santi Mariri, 4; tel. 0761 590315 - 0761 590401.

MUSEO RITTATORE VONWILLER

FARNESE
Museo archeologico. Vi si trova il centro visite della riserva della Selva del Lamone.

MUSEO MARCO SCACCHI

GALLESE
Dedicato all'illustre musicista gallesano

e delle erbe mangerecce". Piazza Col di Lana, 12, Tel. 0761 1762002 (Museo) Cell. 327 0289027 (Operatori museali e prenotazioni), aperto ogni sabato e domenica. Orario estivo 10 - 13 / 15.30 - 18.30; Orario invernale 10 - 13 / 14.30 - 17.30. info@museolubriano.com - www.museolubriano.com

GIARDINO CANNARA

MARTA
La Cannara è un'antica costruzione medievale edificata sul fiume Marta; oggi è invece sede di uno splendido giardino botanico. Strada San Savino, 1; tel. 0761 872121; e-mail: miremass@virgilio.it. Url: www.lacannara.it.

MUSEO SANGALLO

MONTEFIASCONE
Un vero e proprio centro studi e documentazione sul celebre architetto rinascimentale. Rocca dei Papi; tel. 0761 832060 - 0761 820865; e-mail: museosangallo@comunemontefiascone.vt.it.

MUSEO CIVICO



Tarquinia - Necropoli etrusca

La Necropoli di Tarquinia è uno dei più importanti siti etruschi del mondo

del XVII secolo, si trova nel convento di Santa Chiara, via Lorenzo Filippini; tel. 0761 495503; e-mail: museo@comune.gallese.vt.it; url: www.comune.gallese.vt.it/museo.htm.

COSTUME FARNESIANO

GRADOLI
Una collezione di abiti ed accessori che delinea la storia della moda nella Tuscia tra il XV e il XVII secolo. Museo nel palazzo Farnese, piazza Luigi Palombini, 2; tel. 0761 457965.

MUSEO DI PIANEZZE

GROTTE DI CASTRO
Contiene un'importante sezione etrusca e una medievale. Palazzo del Podestà; tel. 0763 797173.

MUSEO ARCHEOLOGICO

GROTTE DI CASTRO
Il museo documenta la storia delle ricerche archeologiche condotte nel territorio comunale. Vicolo del Fede, 1-3; tel. 0763797173.

MUSEO DELLA TERRA

LATERA
Grancia di San Pietro, tel. 0761 459608 - 0761 459041 - 0763 733642; e-mail: info@museodellaterra.it; url: www.museodellaterra.it

MUSEO NATURALISTICO

LUBRIANO
"Percorso delle acque, dei fiori, dei frutti

NEPI
Palazzo Comunale; tel. 0761 570604; e-mail: info@museonepi.com. Url: www.museonepi.com

PALAZZO ALTIERI

ORIOLO ROMANO
Edificio del XVI secolo tradizionalmente attribuito al Vignola. Tel. 06 99837145.

CASTELLO ORSINI

SORIANO NEL CIMINO
E' l'edificio simbolo del paese. Ha forma parallelepipeda e risale al pontificato di papa Nicolò III Orsini. Tel. 0761 746001; e-mail: info@prolocosoriano.it.

MUSEO PATRIMONIUM

SUTRI
Allestito in un edificio del XV secolo, in via di Porta Vecchia, 79; tel. 0761 600867.

OASI DI SAPIENTIA

SUTRI
Parco Oasi di Sapientia, via Cassia, km 50; tel. 0761 600463. MUSEO DELLA CERAMICA TARQUINIA Espone reperti fittili dalla collezione Giuseppe Cultrera. Palazzo dei priori, via delle Torri; tel. 0766 858194.

CIVILTA' CONTADINA

TARQUINIA
300 manufatti di utilizzo quotidiano. Museo. Corso Umberto I, 49; tel. 339 2138953.

MUSEO NAZIONALE

TARQUINIA
Palazzo Vitelleschi, via Madonna del Riposo; tel. 0766 856036.

NECROPOLI ETRUSCA

TARQUINIA
Tel. 0766 856308.

MUSEO ARCHEOLOGICO

TUSCANIA
Convento di Santa Maria del Riposo; tel. 0761 436209.

NECROPOLI DELL'OLIVO

TUSCANIA
Nei pressi della chiesa Madonna dell'Olivo; tel. 0761 436209.

MUSEO ROCCA FARNESE

VALENTANO
All'interno della Rocca Farnese il museo della Preistoria; piazza della Vittoria 12;

VITERBO

Via San Pellegrino, 60/62; tel. 0761.34 - 338.1336529 - 347.7010187 - 320.7911328 e-mail: sodalizio@isa.it. Url: www.facchinidisantarosa.vt.it

CASA DI SANTA ROSA

VITERBO
Via Santa Rosa, 33; tel. 0761 342887; e-mail: monasterosantarosa@libero.it

MUSEO DELLA CERAMICA

VITERBO
Palazzo Brugiotti, via Cavour 67; tel. c 346136-157 - 0761 290556; e-mail: laboratorioceramica@libero.it. Url: www.fondazioneacarvit.it.

MUSEO DELL'ABATE

VITERBO
San Martino al Cimino - P.zza dell'Oratorio, 2; tel. 0761 379803 - 349 1859847.

MUSEO ETRUSCO

VITERBO
Piazza della Rocca, Rocca Alborno; tel. 0761 325929. Url: www.comune.viterbo.it

ORTO BOTANICO ED ERBARIO

VITERBO
Strada Santa Caterina, loc. Bullicame; tel. 0761 357028; e-mail: ortobot@unitus.it. Url: www.unitus.it/centri/ortobotanico/ Orario apertura: dal lunedì al venerdì dalle 9 alle 12. Dal 01/04 al 15/06 anch mercoledì dalle 15 alle 16.30 e la domenica dalle 14.30 alle 18.30. Dal 01/09 alle 31/10 anche il mercoledì dalle 15 alle 16.30 e la domenica dalle 14.30 alle 17.30. Festivi chiuso.

PALAZZO DEI PAPI

VITERBO
Palazzo dei Papi, piazza San Lorenzo; tel. 0761 341716.

PALAZZO DORIA PAMPHILI

VITERBO
San Martino al Cimino; tel. 0761 29100

SALA REGIA

VITERBO
Palazzo dei Priori, piazza del Plebiscito tel. 0761 3481.

MUSEO DEGLI EX VOTI

VITERBO
Piazza del Santuario, La Quercia; tel. 0761 303430.

VILLA LANTE

VITERBO
E' una delle maggiori realizzazioni del Cinquecento italiano. Da ricordare in modo particolare la Fontana dei Mori del Giampo logna e le due palazzine (Gambara e Montalto)

CITTA' E TERRITORIO

VETRALLA
Museo. Vicolo della Torraccia, via di Porta Marchetta; tel. 0761 461889 - 06 3223291 - 338 4310496.

PALAZZO RUSPOLI

VIGNANELLO
Palazzo Ruspoli; tel. 0761 755338; e-mail: castelloruspoli@libero.it.

ERBARIO DELLA TUSCIA

VITERBO
Presso il dipartimento di agrobiologia e agrochimica dell'università della Tuscia, via S. Camillo de Lellis; tel. 0761 357492 - 0761 357217; e-mail: erbario@unitus.it. Url: www.unitus.it/dipartimenti/dabac/erbario.

MUSEO CIVICO

VITERBO
Piazza F. Crispi, 2; tel. 0761 348276 - 0761 348275; e-mail: museocivico@comune.viterbo.it. Url: www.comune.viterbo.it.

MUSEO COLLE DEL DUOMO

VITERBO
Piazza San Lorenzo, 1; tel. 338.1336529 - 347.7010187 - 320.7911328.

MUSEO DEI FACCHINI